Service émetteur : RH	centre ressources autisme NORD - PAS DE CALAIS	**Page** : 1/1
Référence : DIR/FE/CRA/01	ORGANIGRAMME GCMS CRA	**Créé le** : 21/02/2024
Version : 01		**Actualisé le** :

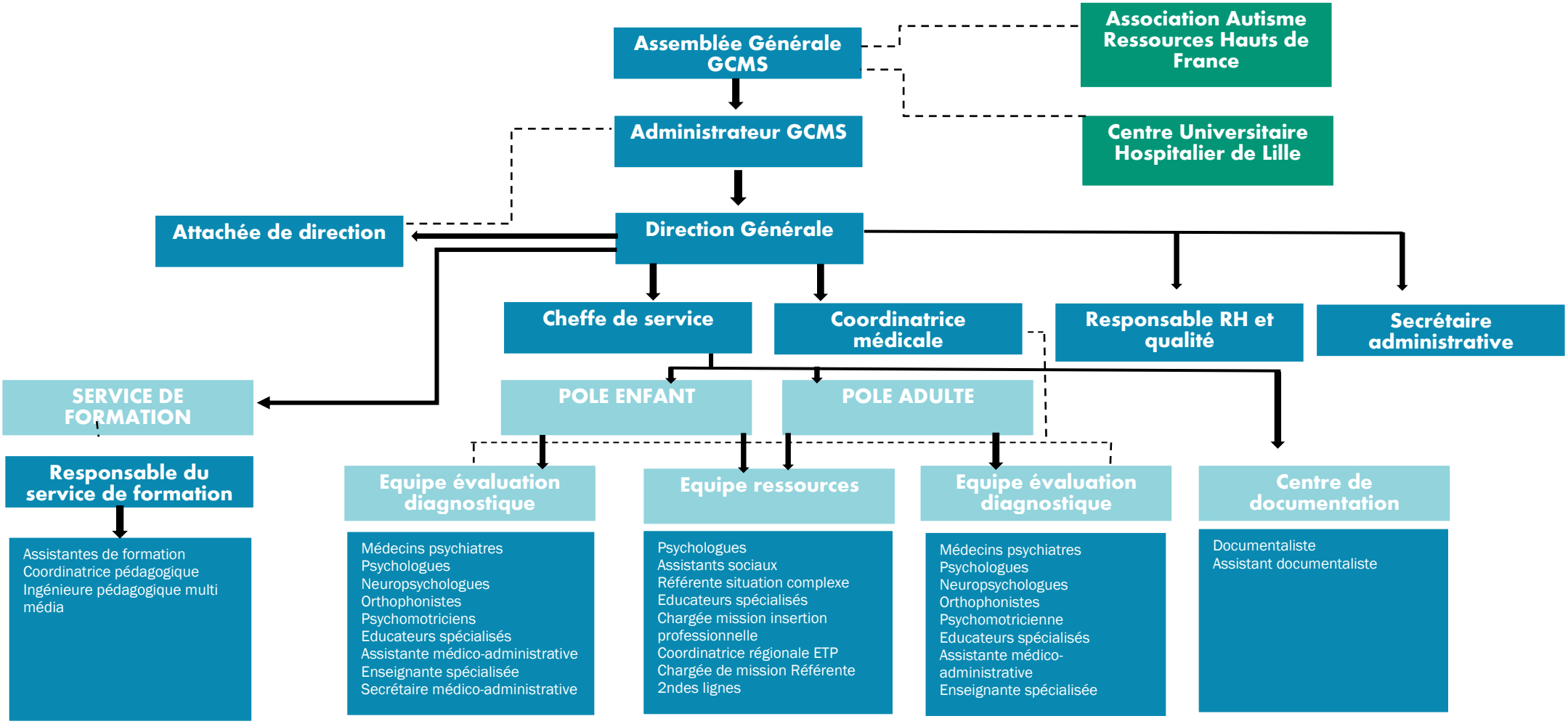

Ce document est la propriété du CRA NPDC – Toute utilisation, reproduction est soumise à accord du propriétaire.